

COMUNE DI RACCUJA

PROVINCIA DI MESSINA

PIANO REGOLATORE GENERALE

STESURA DEFINITIVA CON LE MODIFICHE
CONSEQUENTI AL DECRETO DI APPROVAZIONE
DELL'ASSESSORATO TERRITORIO E AMBIENTE

ING. GIUSEPPE RODRIGUEZ
via Dogali n°20
Messina

ING. GIUSEPPE RODRIGUEZ
via Dogali n°20
Messina

Ha partecipato alla redazione del piano l'arch. ANTONIO DI SARCINA		
ELABORATO	TAVOLA	SCALA
PROGETTO	4.6	1:2000
VISTI	FILE	
	DATA	Giugno 2011
	AGGIORNAMENTI	

LEGENDA:

ZONE DI INTERESSE STORICO ARTISTICO E AMBIENTALE

ZONA A1	Manufatti e complessi di interesse storico/artistico
ZONA A2	Centro storico Piano particolareggiato esteso all'intera zona omogenea
	Tholos

ZONE PER INSEDIAMENTI RESIDENZIALI

ZONA B0	Completamento dell'abitato del centro Conc. Ed. - I.e.f. 5,00 mc/mq - 3 p.ft. - H.max ml 11,00
ZONA B1	Completamento dell'abitato dei nuclei e delle frazioni Conc. Ed. - I.e.f. 3,00 mc/mq - 2 p.ft. - H.max ml 7,50
ZONA B2	Mantenimento dello stato di fatto
ZONA C	Espansione dell'abitato PdL - L.mn mq 3000 - I.e.t. 0,85 mc/mq - 2 p.ft. - H.max ml 7,50
ZONA CL	Lotizzazioni in corso

ZONE PER INSEDIAMENTI PRODUTTIVI

ZONA D	Piano particolareggiato d'iniziativa pubblica e/o privata
--------	---

ZONE AGRICOLE

ZONA E1	Zona agricola
ZONA E2a	Boschi naturali
ZONA E2b	Terreni artificialmente rimboschiti

ZONE PER IMPIANTI E SERVIZI DI CARATTERE GENERALE

ZONA F1	Parchi urbani
ZONA F2	Attrezzature pubbliche di interesse generale

ZONE PER SERVIZI DI QUARTIERE

ZONA Sp1	Servizi di quartiere esistenti
ZONA Sp2	Servizi di quartiere di progetto I.e.f. 2,00 mc/mq

ZONE A VINCOLO SPECIALE

ZONA V1a	Fascia di rispetto area cimiteriale e depuratore
ZONA V1b	Fascia di rispetto zone E2a - E2b
ZONA V3	Aree di pregio paesaggistico ambient.
ZONA V4	Vincolo ai sensi della L.431/85
ZONA V5	Zone di frana

Ambiti di intervento unitario

Delimitazione Parco dei Nebrodi

Delimitazione aree classificate con livello di pericolosità P0-P1-P2 dal P.A.I. (D.P.R.S. n.812/2006 - n.288/2007 - n.53/2007)

Delimitazione aree classificate con livello di pericolosità P3-P4 dal P.A.I. (D.P.R.S. n.812/2006 - n.288/2007 - n.53/2007)

TIPOLOGIA E SIMBOLOGIA DEI SERVIZI E DELLE ATTREZZATURE

	Asilo nido
	Scuola materna
	Scuola elementare
	Scuola media
	Municipio
	Carabinieri
	Poliambulatorio
	Ufficio postale
	Ospizio
	Verde attrezzato
	Attrezzature pubbliche
	Biblioteca
	Attrezzature per il culto
	Parcheggi pubblici
	Palestra
	Cimitero
	Laghetto collinare
	Impianto di depurazione
	Rifugi montani
	Stalle sociali
	Discarica

F.6

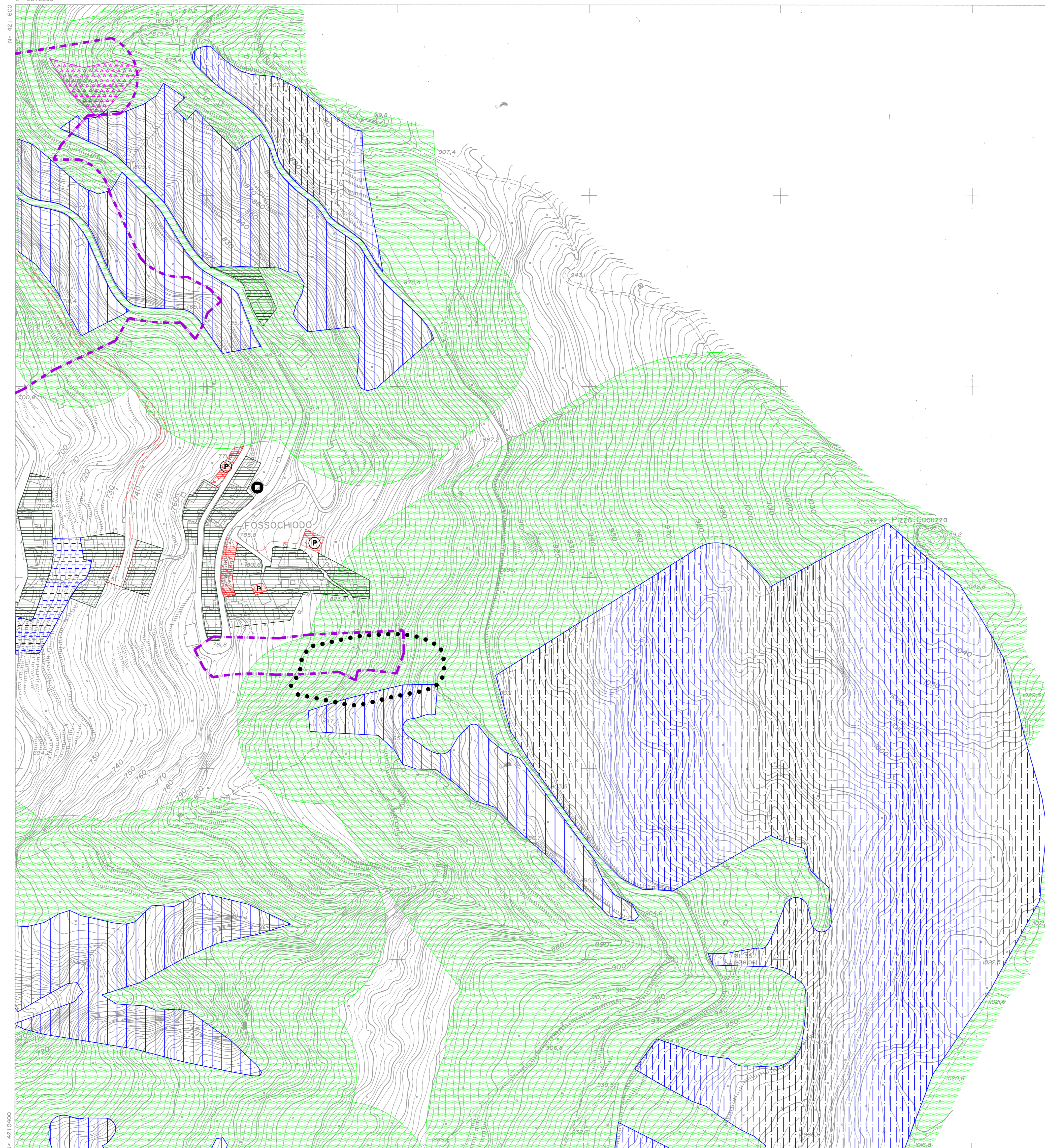

F.6

F.6

COMUNE DI RACCUJA

MAPPA N.6

RAPPRESENTAZIONE CONFORME DI GAUSS-BOAGA
SISTEMA NAZIONALE - FUSO EST

Scala 1:2000



Le quote sono in metri e riferite al livello medio del mare

L'equidistanza delle curve di livello e' di 2 m per quelle ordinarie (tratti continui) di 2 m per quelle esaltatorie (tratti tratteggiati) di 1 m

Tolleranze - delle quote numeriche e' di +/- 0,50 m delle curve di livello e' di +/- 0,30 m

DATA - del rilevamento - Anno 1990
della ripresa aerea - Giugno 1990
Aggiornamento diretto - Novembre 1990

FORMAZIONE -
COMITENTE - COMUNE DI RACCUJA
PROPRIETA' - COMUNE DI RACCUJA
ESECUTORE - S.CO.T.A.S. s.r.l. - PALERMO
DIREZIONE LAVORI -
COLLAUDO -

AGGIORNAMENTO -
ESECUTORE -
COLLAUDO -

Mappe eseguite conformemente alle norme proposte dalla Commissione Geodetica Italiana
Controllate ai sensi della legge n. 40 del 28/2/1960
Millesime alla 4/100000 e' in Area

QUADRO D'UNIONE DELLE MAPPE

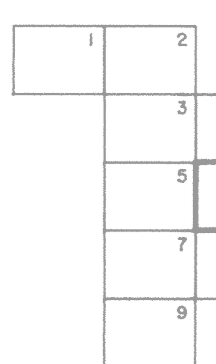

F.6