

# COMUNE DI RACCUJA

PROVINCIA DI MESSINA

## PIANO REGOLATORE GENERALE

STESURA DEFINITIVA CON LE MODIFICHE  
CONSEQUENTI AL DECRETO DI APPROVAZIONE  
DELL'ASSESSORATO TERRITORIO E AMBIENTE

ING. GIUGLIAMO C. CARDACI  
via Aldo Moro n°28/M  
Patti

ING. GIUSEPPE RODRIQUEZ  
via Dogali n°20  
Messina

Ha partecipato alla redazione del piano l'arch. ANTONIO DI SARCINA

|                 |               |               |
|-----------------|---------------|---------------|
| ELABORATO       | TAVOLA        | SCALA         |
| <b>PROGETTO</b> | <b>4.4</b>    | <b>1:2000</b> |
| VISTI           | FILE          | DATA          |
|                 |               | Giugno 2011   |
|                 | AGGIORNAMENTI |               |

### LEGENDA:

#### ZONE DI INTERESSE STORICO ARTISTICO E AMBIENTALE

|         |   |
|---------|---|
| ZONA A1 | Manufatti e complessi di interesse storico/artistico                      |
| ZONA A2 | Centro storico<br>Piano particolareggiato esteso all'intera zona omogenea |
|         | Tholos  |

#### ZONE PER INSEDIAMENTI RESIDENZIALI

|         |  |
|---------|--|
| ZONA B0 | Completamento dell'abitato del centro<br>Conc. Ed. - I.e.f. 5,00 mc/mq - 3 p.f.t. - H.max ml 11,00                 |
| ZONA B1 | Completamento dell'abitato dei nuclei e delle frazioni<br>Conc. Ed. - I.e.f. 3,00 mc/mq - 2 p.f.t. - H.max ml 7,50 |
| ZONA B2 | Mantenimento dello stato di fatto  |
| ZONA C  | Espansione dell'abitato<br>PdL - I.min mq 3000 - I.e.t. 0,85 mc/mq - 2 p.f.t. - H.max ml 7,50                      |
| ZONA CL | Lottizzazioni in corso   |

#### ZONE PER INSEDIAMENTI PRODUTTIVI

|        |   |
|--------|---|
| ZONA D | Piano particolareggiato d'iniziativa pubblica e/o privata |
|--------|---|

#### ZONE AGRICOLE

|          |                                     |
|----------|-------------------------------------|
| ZONA E1  | Zona agricola                       |
| ZONA E2a | Boschi naturali                     |
| ZONA E2b | Terreni artificialmente rimboschiti |

#### ZONE PER IMPIANTI E SERVIZI DI CARATTERE GENERALE

|         |  |
|---------|--|
| ZONA F1 | Parchi urbani                                |
| ZONA F2 | Attrezzature pubbliche di interesse generale |

#### ZONE PER SERVIZI DI QUARTIERE

|          |   |
|----------|---|
| ZONA Sp1 | Servizi di quartiere esistenti                        |
| ZONA Sp2 | Servizi di quartiere di progetto<br>I.e.f. 2,00 mc/mq |

#### ZONE A VINCOLO SPECIALE

|          |  |
|----------|--|
| ZONA V1a | Fascia di rispetto area cimiteriale e depuratore   |
| ZONA V1b | Fascia di rispetto zone E2a - E2b  |
| ZONA V3  | Aree di pregio paesaggistico ambient.  |
| ZONA V4  | Vincolo ai sensi della L.431/85  |
| ZONA V5  | Zone di frana  |
|          | Ambiti di intervento unitario  |
| A-D      | Delimitazione Parco dei Nebrodi  |
|          | Delimitazione aree classificate con livello di pericolosità P0-P1-P2 dal P.A.I. (D.P.R.S. n.812/2006 - n.288/2007 - n.53/2007) |
|          | Delimitazione aree classificate con livello di pericolosità P3-P4 dal P.A.I. (D.P.R.S. n.812/2006 - n.288/2007 - n.53/2007)    |

#### TIPOLOGIA E SIMBOLOGIA DEI SERVIZI E DELLE ATTREZZATURE

|                          |                   |
|--------------------------|-------------------|
| ATTREZZATURE SCOLASTICHE | Asilo nido        |
|                          | Scuola materna    |
|                          | Scuola elementare |
|                          | Scuola media      |

|                              |                           |
|------------------------------|---------------------------|
| ATTREZZATURE DI USO PUBBLICO | Municipio                 |
|                              | Carabinieri               |
|                              | Poliambulatorio           |
|                              | Ufficio postale           |
|                              | Ospizio                   |
|                              | Verde attrezzato          |
|                              | Attrezzature pubbliche    |
|                              | Biblioteca                |
|                              | Attrezzature per il culto |
|                              | Parcheggi pubblici        |
|                              | Palestra                  |

|                                |                         |
|--------------------------------|-------------------------|
| IMPIANTI DI INTERESSE GENERALE | Cimitero                |
|                                | Laghetto collinare      |
|                                | Impianto di depurazione |
|                                | Rifugi montani          |
|                                | Stalle sociali          |
|                                | Discarica               |

F.4

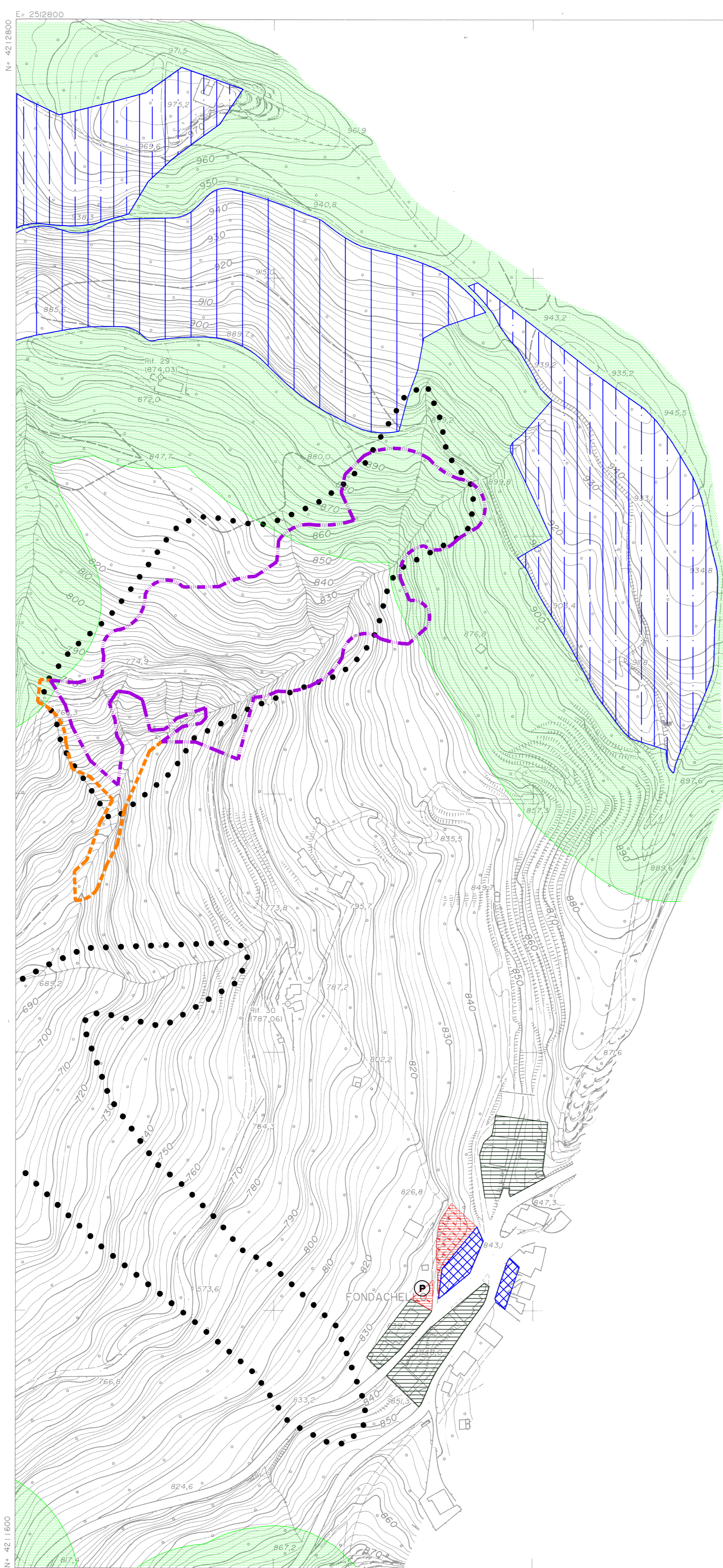

F.4

F.4

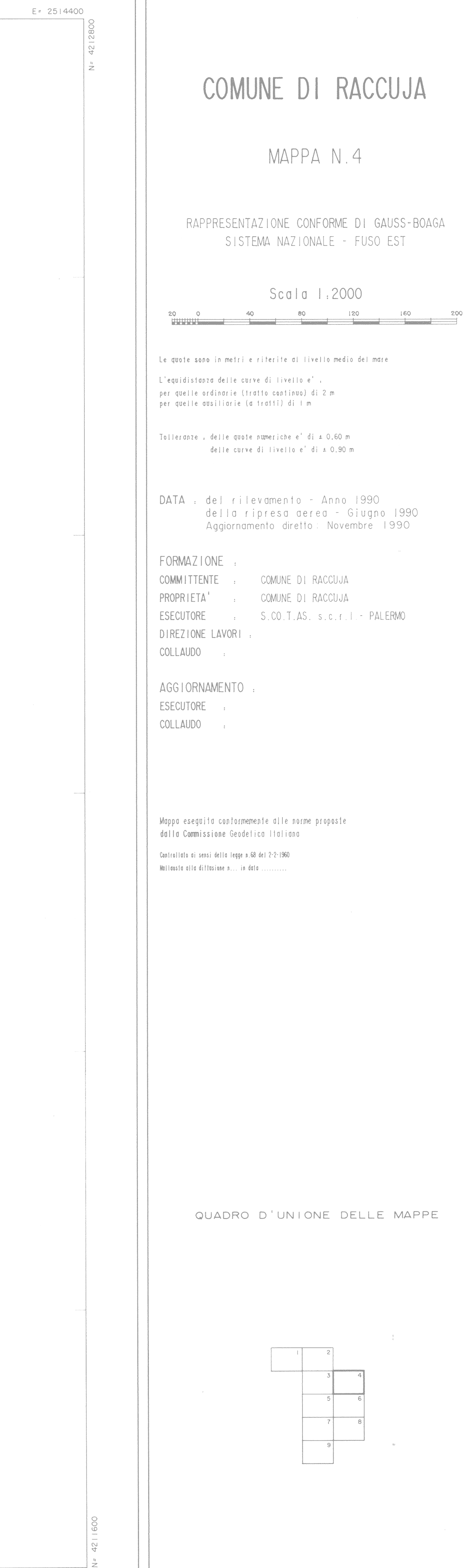

F.4

# COMUNE DI RACCUJA

MAPPA N.4

RAPPRESENTAZIONE CONFORME DI GAUSS-BOAGA  
SISTEMA NAZIONALE - FUSO EST

Scala 1:2000

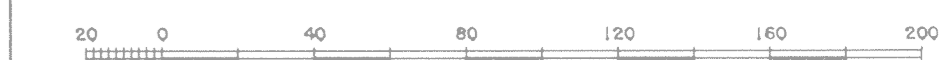

Le quote sono in metri e riferite al livello medio del mare  
L'equipollenza delle curve di livello e' per quelle ordinarie (tratto continuo) di 2 m per quelle assillarie (tratto tratteggiato) di 1 m.

Tolleranze delle quote numeriche e' di +/- 0,50 m delle curve di livello e' di +/- 0,90 m

DATA del rilevamento - Anno 1990  
della ripresa aerea - Giugno 1990  
Aggiornamento diretto - Novembre 1990

FORMAZIONE  
COMMITTENTE - COMUNE DI RACCUJA  
PROPRIETA' - COMUNE DI RACCUJA  
ESECUTORE - S.CO.T.A.S. s.r.l. - PALERMO  
DIREZIONE LAVORI - COLLAUDO

AGGIORNAMENTO  
ESECUTORE - COLLAUDO

Mappe eseguite conformemente alle norme proposte dalla Commissione Geodetica Italiana  
Cantatale ai sensi della legge n. 94 del 2-2-1960  
Ministero delle Attività e - in data

QUADRO D'UNIONE DELLE MAPPE

