



COMUNE DI RACCUJA
(Città Metropolitana di Messina)
Area Tecnica

PROGRAMMA TRIENNALE DELLE OPERE PUBBLICHE
2020/2022

IL RESPONSABILE DEL PROGRAMMA

Ing. Chiofalo Nunziato



COMUNE DI RACCUJA

RELAZIONE DI ACCOMPAGNAMENTO AL PROGRAMMA TRIENNALE DELLE OPERE PUBBLICHE ANNI 2020/2022

(D.L.vo 50/2016 art. 21 e s.m.i.)

1. PREMESSA

La presente relazione ha lo scopo di illustrare lo Schema di Programma Triennale delle Opere Pubbliche per il triennio 2020/2022, nonché l'Elenco Annuale delle Opere Pubbliche per l'anno 2020, redatto su indirizzo dell'Amministrazione, ai sensi dell'art. 6 della Legge regionale 12 luglio 2011, n. 12 e dal D.Lgs. n. 50/2016 e s.m.i.

L'attività di programmazione investe gli organi tecnici e quelli politici in uno sforzo comune volto a programmare l'attività dell'Ente con particolare riguardo agli investimenti, specificatamente per quei lavori di maggiore interesse per la collettività amministrata, che trovano la loro espressione nell'elenco annuale che rappresenta il vero strumento esecutivo per la realizzazione delle opere pubbliche, in quanto in esso sono inserite le opere effettivamente realizzabili nell'anno, accompagnate dalla certezza delle risorse finanziarie per la loro esecuzione.

Il documento finale, comunque, costituisce uno strumento di programmazione flessibile che, come tale, è soggetto a revisione annuale al fine di fare fronte, attraverso aggiornamenti ed integrazioni, alle nuove esigenze non preventivabili.

La proposta che accompagna la presente relazione non fa altro che riprendere le linee guida di quella precedente e, alla luce dello stato attuativo delle opere segnalate nel precedente piano, giunge a definire l'insieme degli interventi previsti per il periodo 2020/2022, alla luce anche dei nuovi scenari che si vanno delineando in ordine ai finanziamenti.

2. QUADRO LEGISLATIVO E RIFERIMENTI NORMATIVI

Con Decreto dell'Assessore Regionale per le infrastrutture e la mobilità del 10 agosto 2012 è stata disciplinata la materia della programmazione dei LL. PP., individuando procedure, schemi-tipo per la redazione del Programma Triennale, dei suoi aggiornamenti annuali e dell'Elenco Annuale dei lavori pubblici ai sensi dell'articolo 21 del D.Lgs. 18 aprile 2016 n. 50 e s.m.i. e dall'articolo 6 della legge regionale 12 luglio 2011, n. 12.

Il predetto articolo 6 in sintesi prevede quanto segue:

- 1° comma: L'attività di realizzazione dei lavori di cui alla presente legge di singolo importo superiore a 100.000 euro si svolge sulla base di un programma triennale e di suoi aggiornamenti annuali unitamente all'elenco dei lavori da realizzare nell'anno stesso (cosiddetto elenco annuale);
- 2° comma: Il programma triennale costituisce momento attuativo di studi di fattibilità e di identificazione e quantificazione dei propri bisogni che le amministrazioni aggiudicatrici predispongono nell'esercizio delle loro autonome competenze. Lo schema di programma triennale e i suoi aggiornamenti annuali sono resi pubblici, prima della loro approvazione, mediante affissione nella sede delle amministrazioni aggiudicatrici per almeno 60 giorni consecutivi;
- 3° comma: Il programma triennale deve prevedere un ordine di priorità, e che nell'ambito di

tale ordine sono da ritenere comunque prioritari i lavori di manutenzione, di recupero del patrimonio esistente, di completamento dei lavori già iniziati, i progetti esecutivi approvati, nonché gli interventi per i quali ricorra la possibilità di finanziamento con capitale privato maggioritario;

4° comma: Nel programma triennale sono altresì indicati i beni immobili pubblici che possono essere oggetto di diretta alienazione anche del solo diritto di superficie, previo esperimento di una gara;

5° comma: Le amministrazioni aggiudicatrici, nel dare attuazione ai lavori previsti dal programma triennale, devono rispettare le priorità ivi indicate. Sono fatti salvi gli interventi imposti da eventi imprevedibili o calamitosi, nonché le modifiche dipendenti da sopravvenute disposizioni di legge o regolamentari ovvero da altri atti amministrativi adottati a livello statale o regionale;

6° comma: L'inclusione di un lavoro nell'elenco annuale è subordinata, per i lavori di importo inferiore a 1.000.000 di euro, alla previa approvazione di uno studio di fattibilità e, per i lavori di importo pari o superiore a 1.000.000 di euro, alla previa approvazione della progettazione preliminare salvo che per i lavori di manutenzione, per i quali è sufficiente l'indicazione degli interventi accompagnata dalla stima sommaria dei costi;

7° comma: Un intervento può essere inserito nell'elenco annuale, limitatamente ad uno o più lotti, purché con riferimento all'intero lavoro sia stata elaborata la progettazione almeno preliminare per l'intero intervento;

8° comma: Il periodo di affissione all'Albo pretorio del programma triennale e dell'elenco annuale è fissato in trenta giorni consecutivi;

9° comma: I progetti dei lavori degli enti locali ricompresi nell'elenco annuale devono essere conformi agli strumenti urbanistici vigenti o adottati;

10° comma: L'elenco annuale deve essere approvato unitamente al bilancio preventivo, di cui costituisce parte integrante;

12° comma: : I lavori non ricompresi nell'elenco annuale o non ricadenti nelle ipotesi di cui al secondo periodo del comma 5, non possono ricevere alcuna forma di finanziamento da parte di pubbliche amministrazioni;

13° comma: Gli enti locali sono tenuti ad adottare il programma triennale e gli elenchi annuali dei lavori sulla base di schemi tipo, definiti con decreto dell'Assessore regionale per le infrastrutture e la mobilità;

14° comma: Costituiscono parte integrante ed essenziale del programma una cartografia su scala adeguata, che indichi la localizzazione di tutte le opere previste, ed una relazione generale, che illustri la concreta utilità del programma.

3. ANALISI DELLE SCHEDE COSTITUENTI IL PROGRAMMA TRIENNALE DELLE OPERE PUBBLICHE

Lo schema di programma triennale delle opere pubbliche, così come previsto dal Decreto Assessoriale Regionale per le Infrastrutture e la Mobilità n. 37 del 10 agosto 2012, si compone di n° 3 schede:

- scheda 1: quadro delle risorse disponibili;
- scheda 2: articolazione della copertura finanziaria;
- scheda 3: elenco annuale;

Oltre alle presenti schede sono state predisposte per una migliore comprensione del programma:

- La presente relazione generale che illustra la concreta utilità di ciascuna delle opere;

- Localizzazione su mappa di tutte le opere previste.

Nel seguito della presente relazione, a maggiore comprensione delle schede costituenti lo schema di programma, si cercherà di fornire alcune precisazioni sulle modalità di lettura delle stesse.

a) La scheda 1

La scheda 1, a sua volta ripartita in due sezioni, evidenzia l'insieme delle risorse finanziarie reperibili dall'Ente per il finanziamento del programma, in particolare la seconda sezione evidenzia i capitali derivanti dalla cessione di immobili.

Questa scheda riveste particolare importanza, in quanto può essere letta sia come vincolo finanziario di bilancio, sia come sintesi riepilogativa delle fonti di finanziamento necessarie per la realizzazione del programma.

b) La scheda 2

La scheda 2 propone, in modo sintetico, tutti gli interventi in ordine di priorità con indicata per ciascuna opera la tipologia e categoria di appartenenza ed il fabbisogno finanziario suddiviso nei tre anni di validità del programma, con l'eventuale apporto di capitali privati e/o derivanti dalla cessione di immobili, rappresentando quindi il quadro di sintesi dell'intero programma triennale delle OO.PP.

c) La scheda 3

La scheda 3 riporta "l'elenco annuale delle opere pubbliche" che trovano iscrizione nel bilancio dell'anno di competenza.

In particolare si tratta di un documento nel quale viene specificato per ciascuna opera:

- il codice identificativo dell'amministrazione;
- il codice unico di intervento;
- il CUP;
- la descrizione di ciascuna opera, così come indicata nella scheda 2;
- il CPV;
- il Responsabile Unico del Procedimento;
- l'importo della spesa per l'anno in corso
- l'importo totale dell'intervento
- la finalità;
- le conformità urbanistiche ed ambientali;
- la priorità;
- il livello di progettazione approvata;
- i tempi di esecuzione.

4. CRITERI DI REDAZIONE DEL PROGRAMMA TRIENNALE

Nella redazione del presente schema di programma per il triennio 2020/2022 si è proceduto alla verifica del precedente programma triennale delle opere pubbliche, procedendo quindi in funzione all'avanzamento dello stesso a predisporre le proposte inseribili nella programmazione che segue.

Sono state analizzate, pertanto in primo luogo, le varie azioni poste in essere, il reperimento delle risorse finanziarie nonché lo stato di attuazione delle stesse.

Per diversi interventi, si è inoltre pervenuti ad un livello di progettazione superiore rispetto a quello riportato nel precedente programma, ed in taluni casi anche alla progettazione esecutiva, con relativa copertura finanziaria e/o richiesta di finanziamento.

Nella redazione del presente programma si è tenuto conto sia di quanto sopra, relativamente all'avanzamento del programma precedente, sia alle nuove situazioni derivanti anche da appositi atti di indirizzo dell'Amministrazione.

Il metodo di lavoro applicato è stato sviluppato quindi partendo dalla puntuale ricognizione dello stato attuale della progettazione, dello stato di realizzazione dei lavori approvati sia dalla Giunta che dal Consiglio Comunale nell'elenco annuale 2020 e procedendo, quindi alla definizione del nuovo programma 2020/2022 attraverso un aggiornamento della elaborazione già adottata.

Si è operato sempre nel rispetto di quanto introdotto dalla L.R. 12/2011 che in buona sostanza riguarda:

- livello di progettazione minimo per inserimento nell'elenco annuale:

a) **approvazione di studio di fattibilità**, per opere di importo inferiore ad € 1.000.000,00;

b) **approvazione di progetto preliminare** per opere di importo superiore ad € 1.000.000,00;

- livello di progettazione minimo per inserimento piano triennale: studio di fattibilità

- inserimento nell'elenco annuale (e per estensione anche nel programma triennale) di opere relative a lavori di manutenzione ordinaria che straordinaria, mediante la sola indicazione dell'oggetto dell'intervento e la stima sommaria dei costi;

- ordine di priorità all'interno del programma triennale.

5. PIANO ANNUALE

Relativamente all'elenco annuale, sono state inserite quelle opere di cui è già certo il finanziamento e quelle per le quali si ritiene che nell'anno in corso possano attivarsi le procedure per la scelta del contraente.

6. ALLEGATI

- relazioni di ogni intervento dell'elenco annuale

- schede di cui al D.A. 10 agosto 2012 in GURS n. 37 del 31/08/2012 (1, 2, 2B, 3, 4)

- localizzazione degli interventi

**Scheda 1: PROGRAMMA TRIENNALE DELLE OPERE PUBBLICHE 2020/2022
COMUNE DI RACCUJA**

QUADRO DELLE RISORSE DISPONIBILI

| TIPOLOGIE RISORSE | ARCO TEMPORALE DI VALIDITA' DEL PROGRAMMA | | | |
|---|---|--|--------------------------------------|----------------------|
| | Disponibilità finanziaria primo anno | Disponibilità finanziaria secondo anno | Disponibilità finanziaria terzo anno | Importo Totale |
| Entrate aventi destinazione vincolata per legge | 690.000,00 | 28.419.928,00 | 39.218.575,73 | 68.328.503,73 |
| Entrate acquisite mediante contrazione di mutuo | 10.000,00 | 240.000,00 | 50.000,00 | 300.000,00 |
| Entrate acquisite mediante apporti di capitali privati | 100.000,00 | 400.000,00 | 208.714,69 | 708.714,69 |
| Trasferimento di immobili (art.53 commi 6-7 d lgs n.163/2006) | 0,00 | 0,00 | 0,00 | 0,00 |
| Stanziamenti di bilancio | 0,00 | 0,00 | 0,00 | 0,00 |
| Altro | 0,00 | 0,00 | 0,00 | 0,00 |
| TOTALI | 800.000,00 | 29.059.928,00 | 39.477.290,42 | 69.337.218,42 |

| | |
|---|-------|
| Accantonamento di cui all'art.12, comma 1, del DPR n°207/2010, riferito al primo anno | €0,00 |
|---|-------|



Il responsabile del programma

(Nunziato CHIOFALO)

(1) Compresa la cessione di immobili

**Scheda 2: PROGRAMMA TRIENNALE DELLE OPERE PUBBLICHE 2020/2022
COMUNE DI RACCUJA**

ARTICOLAZIONE DELLA COPERTURA FINANZIARIA

| N. progr. (1) | Cod. int. Amm.ne (2) | CODICE ISTAT | | | NUTS (3) | Tipologia (4) | Categoria (4) | Descrizione categoria | Descrizione intervento | Priorità (5) | Stima dei costi del programma | | | | Cess. imm. (6) | Apporto capitale privato | |
|---------------|----------------------|--------------|-------|------|----------|---------------|---------------|-----------------------|---|--------------|-------------------------------|------------|------------|--------------|----------------|--------------------------|---------|
| | | Reg. | Prov. | Com. | | | | | | | I anno | II anno | III anno | Totale | | S/N | Importo |
| 1 | | 019 | 083 | 069 | | 03 | A0101 | STRADALI | Recupero urbano vie interne dell'abitato circostante il Castello di Raccuja (stralcio funzionale) | 2 | | 100.000,00 | 100.000,00 | 200.000,00 | N | 0,00 | |
| 2 | | 019 | 083 | 069 | | 03 | A0101 | STRADALI | Riqualificazione urbanistica ed ambientale Via Matteotti, Via Federico II, Via Picardi, Branciforti e Butera | 3 | | 581.000,00 | 581.000,00 | 1.162.000,00 | N | 0,00 | |
| 3 | | 019 | 083 | 069 | | 07 | A0101 | STRADALI | Ristrutturazione piste rotabili e recupero vecchie mulattiere | 2 | | 485.000,00 | 485.000,00 | 970.000,00 | N | 0,00 | |
| 4 | | 019 | 083 | 069 | | 03 | A0101 | STRADALI | Riqualificazione urbanistica quartiere Mancusa | 3 | | 70.000,00 | 280.000,00 | 350.000,00 | N | 0,00 | |
| 5 | | 019 | 083 | 069 | | 04 | A0101 | STRADALI | Costruzione Piazzetta Luigi Capuana | 3 | | 33.000,00 | 77.000,00 | 110.000,00 | N | 0,00 | |
| 6 | | 019 | 083 | 069 | | 04 | A0101 | STRADALI | Realizzazione opere di corredo e sovrastruttura strada Piano Gabella | 2 | | 84.000,00 | 196.000,00 | 280.000,00 | N | 0,00 | |
| 7 | | 019 | 083 | 069 | | 04 | A0101 | STRADALI | Opere di corredo e sovrastruttura strada di collegamento Terre Nere - Acquavendere - Gianni | 2 | | 198.000,00 | 462.000,00 | 660.000,00 | N | 0,00 | |
| 8 | | 019 | 083 | 069 | | 04 | A0101 | STRADALI | Realizzazione di opere di corredo e sovrastrutture strade agricole rurali di collegamento "Contura - Piano Annunziata - Calanò - Batiola" | 1 | 20.000,00 | 600.000,00 | 350.000,00 | 970.000,00 | N | 0,00 | |
| 9 | | 019 | 083 | 069 | | 07 | A0101 | STRADALI | Manutenzione | 1 | | 32.500,00 | 292.500,00 | 325.000,00 | N | 0,00 | |

| | | | | | | | | | | | | | | | | |
|----|--|-----|-----|-----|--|----|-------|--|--|---|-----------|--------------|--------------|--------------|---|------|
| | | | | | | | | straordinaria strada Mastropotimo - Buculica e Buculica Girasa | | | | | | | | |
| 10 | | 019 | 083 | 069 | | 04 | A0101 | STRADALI | Ammodernamento strada rotabile comunale tra gli abitati di Campo e Melia | 1 | | 26.000,00 | 104.000,00 | 130.000,00 | N | 0,00 |
| 11 | | 019 | 083 | 069 | | 01 | A0101 | STRADALI | Costruzione strada di collegamento S.Leo - Boschetto - Strada Provinciale | 3 | | 286.400,00 | 1.145.600,00 | 1.432.000,00 | N | 0,00 |
| 12 | | 019 | 083 | 069 | | 01 | A0101 | STRADALI | Costruzione strada di collegamento Tornante - Via Fontanella - Via San Salvatore | 3 | | 56.800,00 | 227.200,00 | 284.000,00 | N | 0,00 |
| 13 | | 019 | 083 | 069 | | 01 | A0101 | STRADALI | Costruzione strada di collegamento Pirra - Fornace - Scarpari - Torrente | 3 | | 454.000,00 | 1.816.000,00 | 2.270.000,00 | N | 0,00 |
| 14 | | 019 | 083 | 069 | | 01 | A0101 | STRADALI | Ristrutturazione della strada agricola rurale comunale "Rinaloro - Azzo Vecchio - Buscemi - Zuppelli" | 1 | 10.000,00 | 480.000,00 | | 490.000,00 | N | 0,00 |
| 15 | | 019 | 083 | 069 | | 01 | A0101 | STRADALI | Sistemazione sentiero naturalistico Piano Gabella - Zuppelli - Pirato | 1 | | 75.000,00 | 75.000,00 | 150.000,00 | N | 0,00 |
| 16 | | 019 | 083 | 069 | | 01 | A0101 | STRADALI | Sistemazione e miglioramento della strada di collegamento Case Popolari - Ficherazzi - Serro Madonia | 1 | | 225.000,00 | 225.000,00 | 450.000,00 | N | 0,00 |
| 17 | | 019 | 083 | 069 | | 01 | A0101 | STRADALI | Realizzazione strada di collegamento piazza Castello - quartiere San Marco | 1 | | 130.000,00 | 500.000,00 | 630.000,00 | N | 0,00 |
| 18 | | 019 | 083 | 069 | | 01 | A0205 | DIFESA DEL SUOLO | Opere di mitigazione del rischio idrogeologico degli agglomerati urbani della frazione Zappa interessati dall'evento franoso dell'anno 2009/2010 | 1 | | 2.500.000,00 | 2.500.000,00 | 5.000.000,00 | N | 0,00 |
| 19 | | 019 | 083 | 069 | | 04 | A0205 | DIFESA DEL SUOLO | Opere di mitigazione del rischio | 1 | 10.000,00 | 800.000,00 | 1.390.041,73 | 2.200.041,73 | N | 0,00 |

| | | | | | | | | | | | | | | | |
|----|--|-----|-----|-----|----|-------|-------------------------------|--|---|------------|------------|--------------|--------------|---|------|
| | | | | | | | | idrogeologico degli agglomerati urbani della frazione Zappa interessati dall'evento franoso dell'anno 2009/2010 (stralcio) | | | | | | | |
| 20 | | 019 | 083 | 069 | 07 | A0205 | DIFESA DEL SUOLO | Consolidamento scarpate ed eliminazione pericoli di crollo nelle zone Sant'Antonino, Mancusa, Ficherazzi, Rocca d'Armi | 1 | | 200.000,00 | 610.000,00 | 810.000,00 | N | 0,00 |
| 21 | | 019 | 083 | 069 | 01 | A0205 | DIFESA DEL SUOLO | Consolidamento frazione Catubi e ripristino transito sulla strada rotabile di collegamento degli abitati Castagnera - Catubi | 1 | | 228.900,00 | 534.100,00 | 763.000,00 | N | 0,00 |
| 22 | | 019 | 083 | 069 | 01 | A0205 | DIFESA DEL SUOLO | Consolidamento abitato Serro Madonia e Ficherazzi | 1 | | 600.000,00 | 370.000,00 | 970.000,00 | N | 0,00 |
| 23 | | 019 | 083 | 069 | 01 | A0205 | DIFESA DEL SUOLO | Consolidamento abitato San Nicolò - Carrovetta | 1 | | 900.000,00 | 900.000,00 | 1.800.000,00 | N | 0,00 |
| 24 | | 019 | 083 | 069 | 01 | A0205 | DIFESA DEL SUOLO | Consolidamento del versante Nord Occidentale del centro abitato di Raccuja | 3 | | 446.000,00 | 1.784.000,00 | 2.230.000,00 | N | 0,00 |
| 25 | | 019 | 083 | 069 | 01 | A0205 | DIFESA DEL SUOLO | Sistemazione idraulica del torrente Zappa nel tratto Ponte Due Archi - Iracaci | 3 | | 344.000,00 | 1.376.000,00 | 1.720.000,00 | N | 0,00 |
| 26 | | 019 | 083 | 069 | 03 | A0508 | EDILIZIA SOCIALE E SCOLASTICA | Adeguamento alle norme sismiche, di sicurezza, di igiene ed agibilità scuole elementari e media San Sebastiano | 1 | 100.000,00 | 870.000,00 | | 970.000,00 | N | 0,00 |
| 27 | | 019 | 083 | 069 | 03 | A0508 | EDILIZIA SOCIALE E SCOLASTICA | Progetto della campagna d'indagine e prove in sito per la valutazione della vulnerabilità degli edifici scolastici e comunali d'interesse strategico | 1 | | 105.000,00 | 245.000,00 | 350.000,00 | N | 0,00 |
| 28 | | 019 | 083 | 069 | 03 | A0509 | ALTRA EDILIZIA PUBBLICA | Adeguamento funzionale Palazzo Rabbica e Sala Polifunzionale | 1 | | 300.000,00 | 464.496,00 | 764.496,00 | N | 0,00 |

| | | | | | | | | | | | | | | | | | |
|----|--|-----|-----|-----|--|----|-------|------------------------------|--|---|------------|------------|--------------|--------------|---|------|--|
| 29 | | 019 | 083 | 069 | | 03 | A0509 | ALTRA EDILIZIA PUBBLICA | Restauro conservativo edifici adibiti a servizi del civico cimitero, adeguamento recinzione e restauro muri di cinta | 2 | | 50.000,00 | 100.000,00 | 150.000,00 | N | 0,00 | |
| 30 | | 019 | 083 | 069 | | 01 | A0509 | ALTRA EDILIZIA PUBBLICA | Costruzione autoparco municipale | 1 | | 87.000,00 | 304.500,00 | 391.500,00 | N | 0,00 | |
| 31 | | 019 | 083 | 069 | | 03 | A0509 | ALTRA EDILIZIA PUBBLICA | Riqualificazione urbana Piazza 2 Giugno con recupero e adeguamento del contesto architettonico del Palazzo Municipale prospiciente | 1 | 450.000,00 | 450.000,00 | | 900.000,00 | N | 0,00 | |
| 32 | | 019 | 083 | 069 | | 03 | A0509 | ALTRA EDILIZIA PUBBLICA | Sistemazione della Via Portello e Piazza Enrico Mattei del centro abitato | 1 | | 89.600,00 | 22.400,00 | 112.000,00 | N | 0,00 | |
| 33 | | 019 | 083 | 069 | | 03 | A0509 | ALTRA EDILIZIA PUBBLICA | Riqualificazione Via Timpone del centro urbano con rifunzionalizzazione di un relitto di area adiacente | 1 | 10.000,00 | 240.000,00 | 50.000,00 | 300.000,00 | N | 0,00 | |
| 34 | | 019 | 083 | 069 | | 07 | A0510 | EDILIZIA ABITATIVA | Manutenzione straordinaria opere di urbanizzazione circostanti gli alloggi popolari di C/da San Nicolò | 1 | | 348.000,00 | 812.000,00 | 1.160.000,00 | N | 0,00 | |
| 35 | | 019 | 083 | 069 | | 07 | A0510 | EDILIZIA ABITATIVA | Opere di urbanizzazione, riqualificazione, recupero del tessuto urbanistico dell'insediamento popolare in C/da Ficherazzi | 1 | | 305.228,00 | 500.000,00 | 805.228,00 | N | 0,00 | |
| 36 | | 019 | 083 | 069 | | 01 | A0510 | EDILIZIA ABITATIVA | Realizzazione intervento di edilizia pubblica in ambito Mancusa con lotto di quattordici alloggi popolari | 2 | | 199.800,00 | 1.798.200,00 | 1.998.000,00 | N | 0,00 | |
| 37 | | 019 | 083 | 069 | | 03 | A0211 | OPERE DI PROTEZIONE AMBIENTE | Miglioramento boschivo con avviamento a fustaia | 2 | | 166.500,00 | 166.500,00 | 333.000,00 | N | 0,00 | |
| 38 | | 019 | 083 | 069 | | 03 | A0211 | OPERE DI PROTEZIONE AMBIENTE | Recupero patrimonio forestale del Comune per la valorizzazione e | 1 | | 252.000,00 | 588.000,00 | 840.000,00 | N | 0,00 | |

| | | | | | | | | | | | | | | | | | |
|----|--|-----|-----|-----|--|----|-------|----------------------------------|---|---|--|------------|------------|------------|---|------|--|
| | | | | | | | | | fruizione sostenibile di tipo turistico, ricreativo e culturale | | | | | | | | |
| 39 | | 019 | 083 | 069 | | 03 | A0211 | OPERE DI PROTEZIONE AMBIENTE | Manutenzione straordinaria e miglioramento delle aree boscate del Demanio Comunale | 1 | | 82.200,00 | 328.800,00 | 411.000,00 | N | 0,00 | |
| 40 | | 019 | 083 | 069 | | 05 | A0511 | BENI CULTURALI | Arredo a museo medievale del Castello Branciforti | 1 | | 71.400,00 | 285.600,00 | 357.000,00 | N | 0,00 | |
| 41 | | 019 | 083 | 069 | | 03 | A0511 | BENI CULTURALI | Recupero urbano del compendio del Castello Branciforti - Chiesa del Carmine e riqualificazione edilizia dell'edificio già sede della Scuola Materna | 2 | | 74.000,00 | 296.000,00 | 370.000,00 | N | 0,00 | |
| 42 | | 019 | 083 | 069 | | 05 | A0511 | BENI CULTURALI | Recupero e riqualificazione di alcuni dei mulini ad acqua in subalveo del torrente Mastropotimo ed annessi percorsi di accesso | 1 | | 340.000,00 | 500.000,00 | 840.000,00 | N | 0,00 | |
| 43 | | 019 | 083 | 069 | | 01 | A0512 | SPORT E SPETTACOLO | Realizzazione parcheggi e campo sportivo polifunzionale in località San Nicolò | 2 | | 36.000,00 | 144.000,00 | 180.000,00 | N | 0,00 | |
| 44 | | 019 | 083 | 069 | | 01 | A0512 | SPORT E SPETTACOLO | Realizzazione impianto di illuminazione campo sportivo | 1 | | 50.000,00 | 50.000,00 | 100.000,00 | N | 0,00 | |
| 45 | | 019 | 083 | 069 | | 08 | A0512 | SPORT E SPETTACOLO | Completamento impianti sportivi Serro Madonia (progetto generale) | 1 | | 527.800,00 | 226.200,00 | 754.000,00 | N | 0,00 | |
| 46 | | 019 | 083 | 069 | | 01 | A0413 | INFRASTRUTTURE PER L'AGRICOLTURA | Costruzione acquedotto Pedata Mula, Pirato, Barcusa, Fondachello | 1 | | 83.600,00 | 334.400,00 | 418.000,00 | N | 0,00 | |
| 47 | | 019 | 083 | 069 | | 01 | A0413 | INFRASTRUTTURE PER L'AGRICOLTURA | Lavori di manutenzione straordinaria idraulica corsi d'acqua e degli attraversamenti delle strade Terre Nere - Acquavendere - Gianni - Buculica | 1 | | 91.000,00 | 39.000,00 | 130.000,00 | N | 0,00 | |
| 48 | | 019 | 083 | 069 | | 04 | A0215 | RISORSE IDRICHE | Adeguamento opere di presa per l'approvvigionamento | 1 | | 200.000,00 | 300.000,00 | 500.000,00 | N | 0,00 | |

| | | | | | | | | | | | | | | | | | |
|----|--|-----|-----|-----|----|-------|--------------------|---|---|--|------------|------------|--------------|---|------|--|--|
| | | | | | | | | idropotabile del centro e delle frazioni anche con la trivellazione di pozzi | | | | | | | | | |
| 49 | | 019 | 083 | 069 | 04 | A0215 | RISORSE IDRICHE | Ristrutturazione acquedotto esterno | 1 | | 119.200,00 | 476.800,00 | 596.000,00 | N | 0,00 | | |
| 50 | | 019 | 083 | 069 | 04 | A0215 | RISORSE IDRICHE | Rifacimento e/o manutenzione serbatoi vetusti | 1 | | 600.000,00 | 886.060,00 | 1.486.060,00 | N | 0,00 | | |
| 51 | | 019 | 083 | 069 | 04 | A0215 | RISORSE IDRICHE | Ristrutturazione rete idrica interna vetusta | 1 | | 295.000,00 | 800.000,00 | 1.095.000,00 | N | 0,00 | | |
| 52 | | 019 | 083 | 069 | 04 | A0215 | RISORSE IDRICHE | Ristrutturazione ed integrazione acquedotto esterno del centro e delle frazioni Fondachello e Campomelia | 1 | | 500.000,00 | 989.178,00 | 1.489.178,00 | N | 0,00 | | |
| 53 | | 019 | 083 | 069 | 04 | A0531 | CULTO | Manutenzione straordinaria Chiesa dell'Annunziata | 1 | | 30.000,00 | 120.000,00 | 150.000,00 | N | 0,00 | | |
| 54 | | 019 | 083 | 069 | 01 | A0535 | IGIENICO SANITARIO | Rifunzionalizzazione emissario di adduzione acque reflue dal centro al depuratore | 2 | | 100.000,00 | 150.000,00 | 250.000,00 | N | 0,00 | | |
| 55 | | 019 | 083 | 069 | 01 | A0535 | IGIENICO SANITARIO | Completamento fognatura agglomerati sparsi Zappa, Sellita, Gridà, Colla Barone e Civico Cimitero | 2 | | 93.000,00 | 372.000,00 | 465.000,00 | N | 0,00 | | |
| 56 | | 019 | 083 | 069 | 01 | A0535 | IGIENICO SANITARIO | Costruzione collettore adduzione scarico fognario Batiola al Depuratore Comunale | 1 | | 210.000,00 | 400.000,00 | 610.000,00 | N | 0,00 | | |
| 57 | | 019 | 083 | 069 | 01 | A0535 | IGIENICO SANITARIO | Miglioramento e potenziamento depuratore Campomelia | 2 | | 100.000,00 | 200.000,00 | 300.000,00 | N | 0,00 | | |
| 58 | | 019 | 083 | 069 | 04 | A0536 | PUBBLICA SICUREZZA | Ristrutturazione edificio ex Scuola Elementare con cambiamento di destinazione d'uso (Caserma Carabinieri) | 1 | | 200.000,00 | 500.000,00 | 700.000,00 | N | 0,00 | | |
| 59 | | 019 | 083 | 069 | 01 | A0537 | TURISTICO | Rifacimento impianto illuminazione pubblica ed opere di protezione viabilità pedonale lungo la strada Mancusa Serro Madonna | 1 | | 258.400,00 | 64.600,00 | 323.000,00 | N | 0,00 | | |
| 60 | | 019 | 083 | 069 | 01 | A0537 | TURISTICO | Arredo urbano quartiere | 2 | | 68.600,00 | 274.400,00 | 343.000,00 | N | 0,00 | | |

| | | | | | | | | | | | | | | | | | |
|----|--|-----|-----|-----|--|----|-------|---|---|---|--|--------------|--------------|--------------|---|------|--|
| | | | | | | | | San Sebastiano | | | | | | | | | |
| 61 | | 019 | 083 | 069 | | 03 | A0537 | TURISTICO | Recupero e valorizzazione del villaggio "Piano Annunziata" (progetto generale) | 1 | | 100.000,00 | 400.000,00 | 500.000,00 | N | 0,00 | |
| 62 | | 019 | 083 | 069 | | 03 | A0537 | TURISTICO | Recupero e valorizzazione del villaggio "Piano Annunziata" (progetto generale) | 1 | | 60.000,00 | 140.000,00 | 200.000,00 | N | 0,00 | |
| 63 | | 019 | 083 | 069 | | 03 | A0537 | TURISTICO | Recupero e valorizzazione villaggio Piano Annunziata 2° stralcio funzionale per la promozione di prodotti tipici locali | 1 | | 100.000,00 | 200.000,00 | 300.000,00 | N | 0,00 | |
| 64 | | 019 | 083 | 069 | | 03 | A0537 | TURISTICO | Recupero, riqualificazione e rifunzionalizzazione "Villaggio Buculica" | 1 | | 2.000.000,00 | 2.000.000,00 | 4.000.000,00 | N | 0,00 | |
| 65 | | 019 | 083 | 069 | | 01 | A0440 | ANNONA, COMMERCIO ED ARTIGIANATO | Urbanizzazione area insediamenti produttivi ambito Ficherazzi | 1 | | 3.712.800,00 | 1.591.200,00 | 5.304.000,00 | N | 0,00 | |
| 66 | | 019 | 083 | 069 | | 01 | A0690 | ALTRE INFRASTRUTTURE PUBBLICHE NON ALTROVE CLASSIFICATE | Costruzione impianto pubblica illuminazione Zappa | 1 | | 50.000,00 | 50.000,00 | 100.000,00 | N | 0,00 | |
| 67 | | 019 | 083 | 069 | | 01 | A0690 | ALTRE INFRASTRUTTURE PUBBLICHE NON ALTROVE CLASSIFICATE | Ampliamento Civico Cimitero | 2 | | 360.000,00 | 360.000,00 | 720.000,00 | N | 0,00 | |
| 68 | | 019 | 083 | 069 | | 01 | A0690 | ALTRE INFRASTRUTTURE PUBBLICHE NON ALTROVE CLASSIFICATE | Realizzazione Parco Giuochi per bambini | 2 | | 135.300,00 | 315.700,00 | 451.000,00 | N | 0,00 | |
| 69 | | 019 | 083 | 069 | | 01 | A0690 | ALTRE INFRASTRUTTURE PUBBLICHE NON ALTROVE CLASSIFICATE | Realizzazione parco urbano | 2 | | 494.400,00 | 1.153.600,00 | 1.648.000,00 | N | 0,00 | |
| 70 | | 019 | 083 | 069 | | 01 | A0690 | ALTRE INFRASTRUTTURE PUBBLICHE NON ALTROVE CLASSIFICATE | Realizzazione di un laghetto collinare ad uso irriquo e protezione civile | 3 | | 225.000,00 | 525.000,00 | 750.000,00 | N | 0,00 | |

| | | | | | | | | | | | | | | | | |
|----|--|-----|-----|-----|----|-------|---|--|---|------------|--------------|--------------|--------------|---|------------|----|
| 71 | | 019 | 083 | 069 | 01 | A0690 | ALTRE INFRASTRUTTURE PUBBLICHE NON ALTROVE CLASSIFICATE | Realizzazione strada di collegamento tra Ponte Mancusa - Pirrera - SP 136 Raccuja Ucria, per ragioni di protezione civile e regolazione viabilità interna al centro urbano | 2 | | 1.284.000,00 | 1.284.000,00 | 2.568.000,00 | N | 0,00 | |
| 72 | | 019 | 083 | 069 | 01 | A0690 | ALTRE INFRASTRUTTURE PUBBLICHE NON ALTROVE CLASSIFICATE | Realizzazione parco sub-urbano | 2 | | 214.500,00 | 500.500,00 | 715.000,00 | N | 0,00 | |
| 73 | | 019 | 083 | 069 | 01 | A0306 | PRODUZIONE E DISTRIBUZIONE DI ENERGIA ELETTRICA | Realizzazione, gestione e concessione di impianti fotovoltaici sugli edifici di proprietà comunale con il sistema di project financing o finanziamento pubblico | 2 | | 650.000,00 | 650.000,00 | 1.300.000,00 | N | 0,00 | |
| 74 | | 019 | 083 | 069 | 04 | A0508 | EDILIZIA SOCIALE E SCOLASTICA | Adeguamento alle norme sismiche, di sicurezza, igiene ed agibilità Scuola dell'Infanzia San Nicolò | 1 | 100.000,00 | 795.000,00 | | 895.000,00 | N | 0,00 | |
| 75 | | 019 | 083 | 069 | 01 | A0306 | PRODUZIONE E DISTRIBUZIONE DI ENERGIA ELETTRICA | Realizzazione impianto fotovoltaico a supporto della gestione energetica del depuratore del centro | 1 | | 100.000,00 | 160.000,00 | 260.000,00 | N | 0,00 | |
| 76 | | 019 | 083 | 069 | 04 | A0306 | PRODUZIONE E DISTRIBUZIONE DI ENERGIA ELETTRICA | Intervento sugli impianti di pubblica illuminazione nel centro e nelle frazioni con soluzioni tecnologiche per la riduzione dei consumi energetici | 1 | | 250.000,00 | 250.000,00 | 500.000,00 | N | 0,00 | |
| 77 | | 019 | 083 | 069 | 04 | A0399 | ALTRE INFRASTRUTTURE DEL SETTORE ENERGETICO | Interventi finalizzati all'efficientamento ed Energy Management delle infrastrutture pubbliche con predisposizione all'implementazione di sistemi di gestione smart cities | 1 | 100.000,00 | 400.000,00 | 208.714,69 | 708.714,69 | N | 708.714,69 | 01 |
| 78 | | 019 | 083 | 069 | 01 | A0299 | ALTRE INFRASTRUTTURE PER AMBIENTE E TERRITORIO | Realizzazione impianto di compostaggio di prossimità | 1 | | 100.000,00 | 120.000,00 | 220.000,00 | N | 0,00 | |

| | | | | | | | | | | | | | | | |
|---------------|--|-----|-----|-----|----|-------|---|---|---|-------------------|----------------------|----------------------|----------------------|---|------|
| 79 | | 019 | 083 | 069 | 01 | A0535 | IGIENICO SANITARIO | Realizzazione variante al collettore fognario dalla località Sant'Antonino alla sottostante strada di fondovalle Raccuja - Sinagra | 1 | | 250.000,00 | 250.000,00 | 500.000,00 | N | 0,00 |
| 80 | | 019 | 083 | 069 | 01 | A0299 | ALTRE INFRASTRUTTURE PER AMBIENTE E TERRITORIO | Sistemazione e miglioramento fontana Mancusa e spiazzo circostante | 1 | | 150.000,00 | 150.000,00 | 300.000,00 | N | 0,00 |
| 81 | | 019 | 083 | 069 | 01 | A0299 | ALTRE INFRASTRUTTURE PER AMBIENTE E TERRITORIO | Sostegno ad investimenti di fruizione pubblica in infrastrutture ricreative, informazioni turistiche e infrastrutture turistiche in località varie del territorio comunale | 1 | | 100.000,00 | | 100.000,00 | N | 0,00 |
| TOTALE | | | | | | | | | | 800.000,00 | 29.059.928,00 | 39.477.290,42 | 69.337.218,42 | | |

Il responsabile del programma

(Nunziato CHIOFALO)

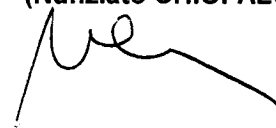

(1) Numero progressivo da 1 a N a partire dalle opere del primo anno.

(2) Eventuale codice identificativo dell'intervento eventualmente attribuito dall'Amministrazione (può essere vuoto).

(3) In alternativa al codice ISTAT si può inserire il codice NUTS

(4) Vedi tabelle 1 e/o 2

(5) Vedi art.6, comma 3, della legge regionale n.12/2011, secondo le priorità indicate dall'amministrazione con una scala espressa in tre livelli (1 = massima priorità, 3 = minima priorità).

(6) Da compilarsi solo nell'ipotesi di cui all'art.191 del decreto legislativo n.50/2016 e s.m.i. quando si tratta d'intervento che si realizza a seguito di specifica alienazione a favore dell'appaltatore. In caso affermativo compilare la scheda 2B.

(7) Vedi tabella 3

**Scheda 3: PROGRAMMA TRIENNALE DELLE OPERE PUBBLICHE 2020/2022
COMUNE DI RACCUJA**

ELENCO ANNUALE

| Cod. Int. Amm.ne (1) | CUI (2) | CUP | Descrizione intervento | CPV | Responsabile del procedimento | | Importo annualità | Importo totale | Finalità (3) | Conformità | | Priorità (4) | Stato Progettazione (5) | Tempi di esecuzione | |
|----------------------|-------------------|-----------------|---|-----|-------------------------------|-----------|-------------------|----------------|--------------|------------|------------|--------------|-------------------------|-------------------------|-----------------------|
| | | | | | Nome | Cognome | | | | Urb. (S/N) | Amb. (S/N) | | | Trim/Anno Inizio Lavori | Trim/Anno Fine Lavori |
| | 00275600831201708 | F74E17000060008 | Realizzazione di opere di corredo e sovrastrutture strade agricole rurali di collegamento "Contura - Piano Annunziata - Calanò - Batiola" | | NUNZIATO | CHIOFALO | 20.000,00 | 970.000,00 | MIS | S | S | 1 | PE | 4°/2020 | 1°/2022 |
| | 00275600831201715 | F74E17000070008 | Ristrutturazione della strada agricola rurale comunale "Rinaloro - Azzo Vecchio - Buscemi - Zuppelli" | | NUNZIATO | CHIOFALO | 10.000,00 | 490.000,00 | MIS | S | S | 1 | PE | 4°/2020 | 4°/2021 |
| | 00275600831201719 | F77B16000220009 | Opere di mitigazione del rischio idrogeologico degli agglomerati urbani della frazione Zappa interessati dall'evento franoso dell'anno 2009/2010 (stralcio) | | NUNZIATO | CHIOFALO | 10.000,00 | 2.200.041,73 | AMB | S | S | 1 | PE | 4°/2020 | 3°/2022 |
| | 00275600831201726 | F75E17000080001 | Adeguamento alle norme sismiche, di sicurezza, di igiene ed agibilità scuole elementari e media San Sebastiano | | NUNZIATO | CHIOFALO | 100.000,00 | 970.000,00 | ADN | S | S | 1 | PE | 4°/2020 | 4°/2020 |
| | 00275600831201532 | F72F15000170001 | Riqualificazione urbana Piazza 2 Giugno con recupero e adeguamento del contesto architettonico del Palazzo Municipale prospiciente | | GIOVANNI | MASTRIANI | 450.000,00 | 900.000,00 | URB | S | S | 1 | PE | 2°/2019 | 4°/2020 |
| | 00275600831201034 | F78C10000010002 | Riqualificazione Via Timpone del centro urbano con | | NUNZIATO | CHIOFALO | 10.000,00 | 300.000,00 | URB | S | S | 1 | PE | 4°/2020 | 2°/2022 |

| | | | | | | | | | | | | | | | |
|-------------------|-----------------|--|--|----------|----------|-------------------|---------------------|-----|---|---|---|----|---------|---------|--|
| | | | rifunionalizzazione di un relitto di area adiacente | | | | | | | | | | | | |
| 00275600831201777 | F75E17000070001 | | Adeguamento alle norme sismiche, di sicurezza, igiene ed agibilità Scuola dell'infanzia San Nicolò | NUNZIATO | CHIOFALO | 100.000,00 | 895.000,00 | ADN | S | S | 1 | PE | 4°/2020 | 4°/2021 | |
| 00275600831201880 | | | Interventi finalizzati all'efficientamento ed Energy Management delle infrastrutture pubbliche con predisposizione all'implementazione di sistemi di gestione smart cities | NUNZIATO | CHIOFALO | 100.000,00 | 708.714,69 | MIS | S | S | 1 | SF | 4°/2020 | 4°/2022 | |
| TOTALE | | | | | | 800.000,00 | 7.433.756,42 | | | | | | | | |



Il responsabile del programma
(Nunziato CHIOFALO)

- (1) Eventuale codice identificativo dell'intervento attribuito dall'Amministrazione (può essere vuoto)
- (2) La codifica dell'intervento CUI (C.F. + Anno + n.progressivo) verrà composta e confermata, al momento della pubblicazione, dal sistema informativo di gestione.
- (3) Indicare le finalità utilizzando la tabella 5
- (4) Vedi art.6, comma 3, della legge regionale n.12/2011, secondo le priorità indicate dall'Amministrazione con una scala espressa in tre livelli (1=massima priorità; 3=minima priorità)
- (5) Indicare la fase della progettazione approvata dell'opera come da tabella 4

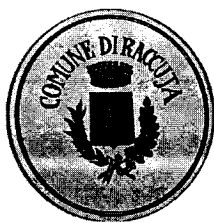

COMUNE DI RACCUJA

(Città Metropolitana di Messina)

Area Tecnica

**PROGRAMMA TRIENNALE DELLE OPERE PUBBLICHE
2020/2022**

STRALCI CARTOGRAFICI

IL RESPONSABILE DEL PROGRAMMA

Ing. Chiofalo Nunziato



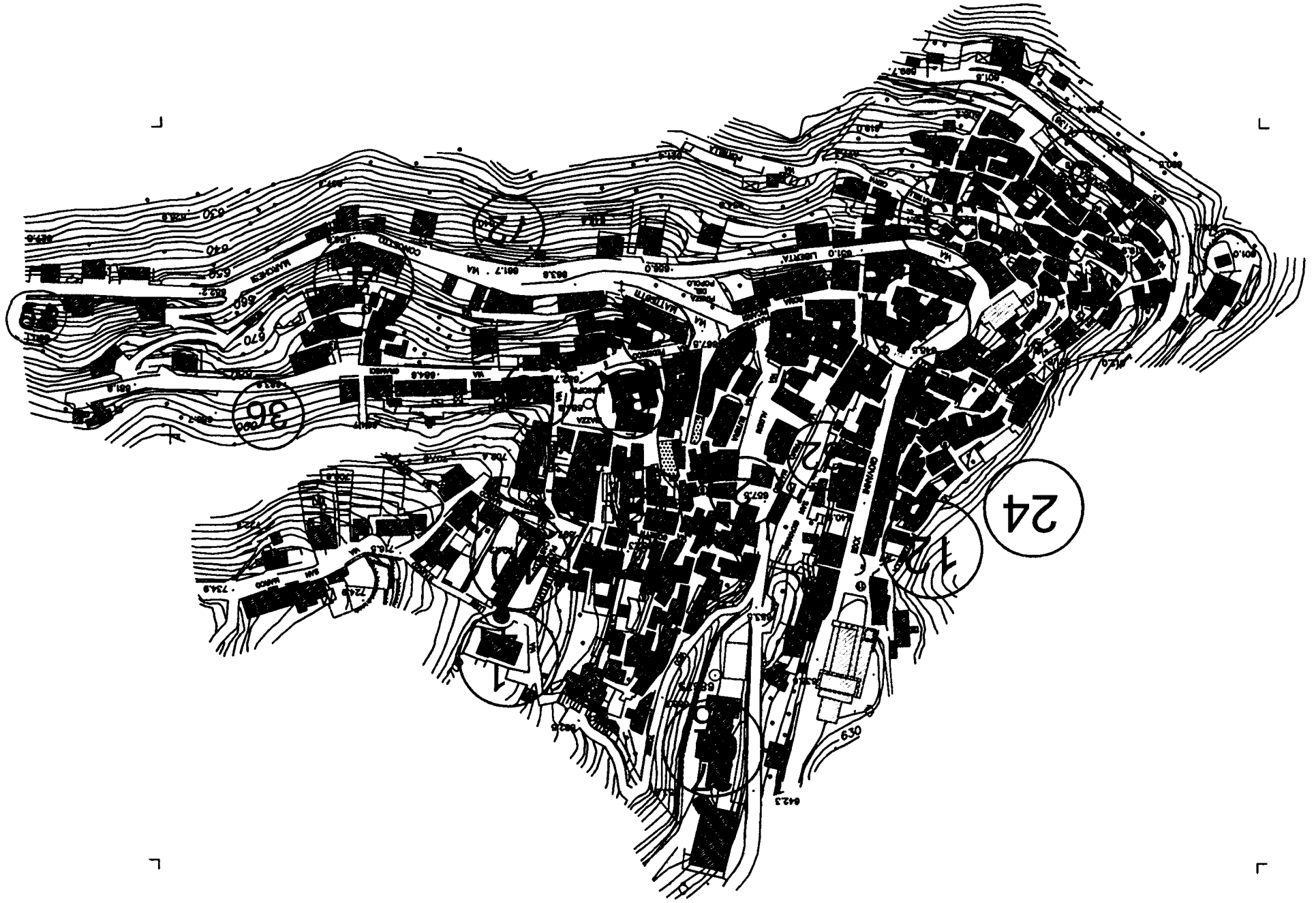

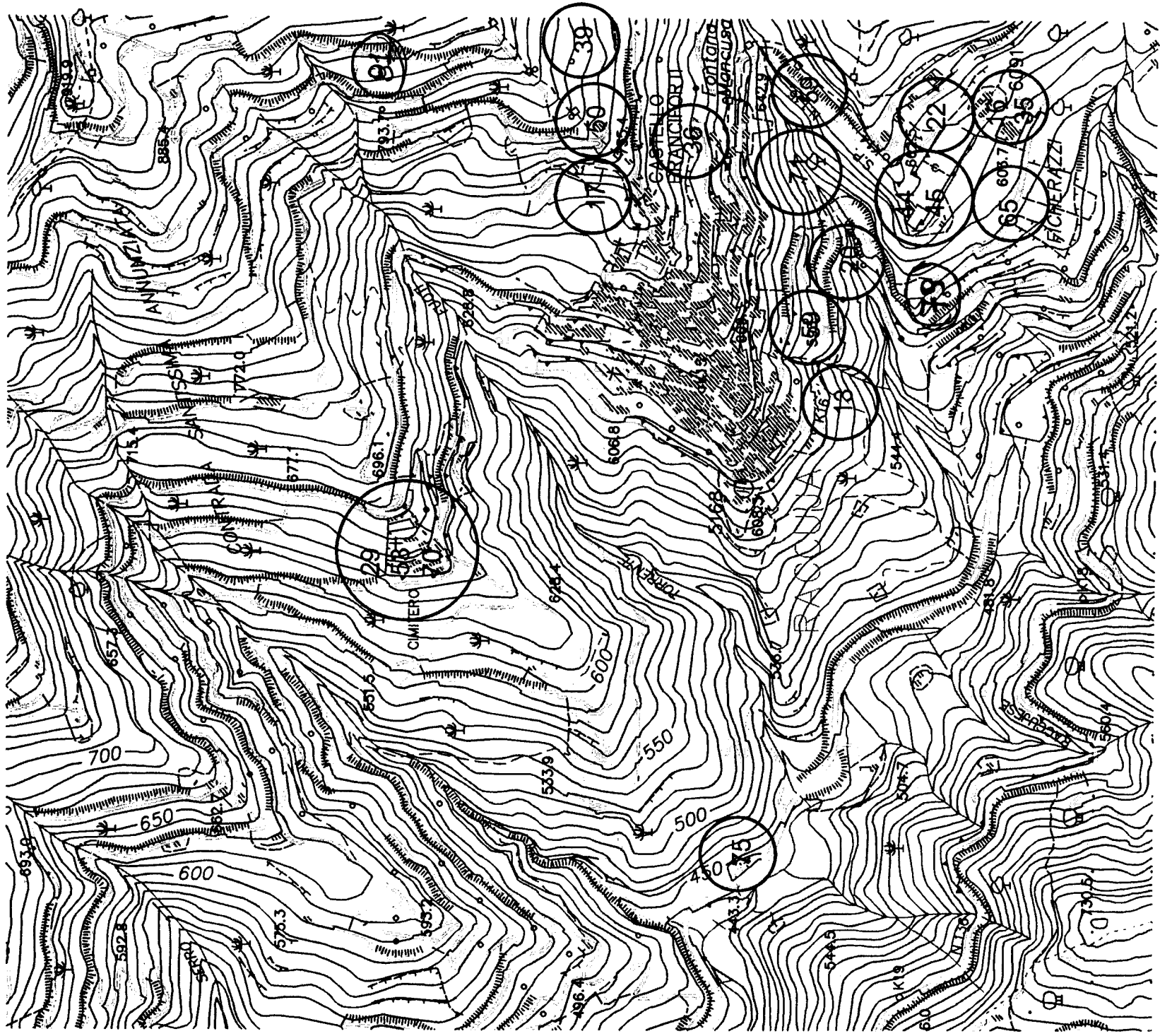

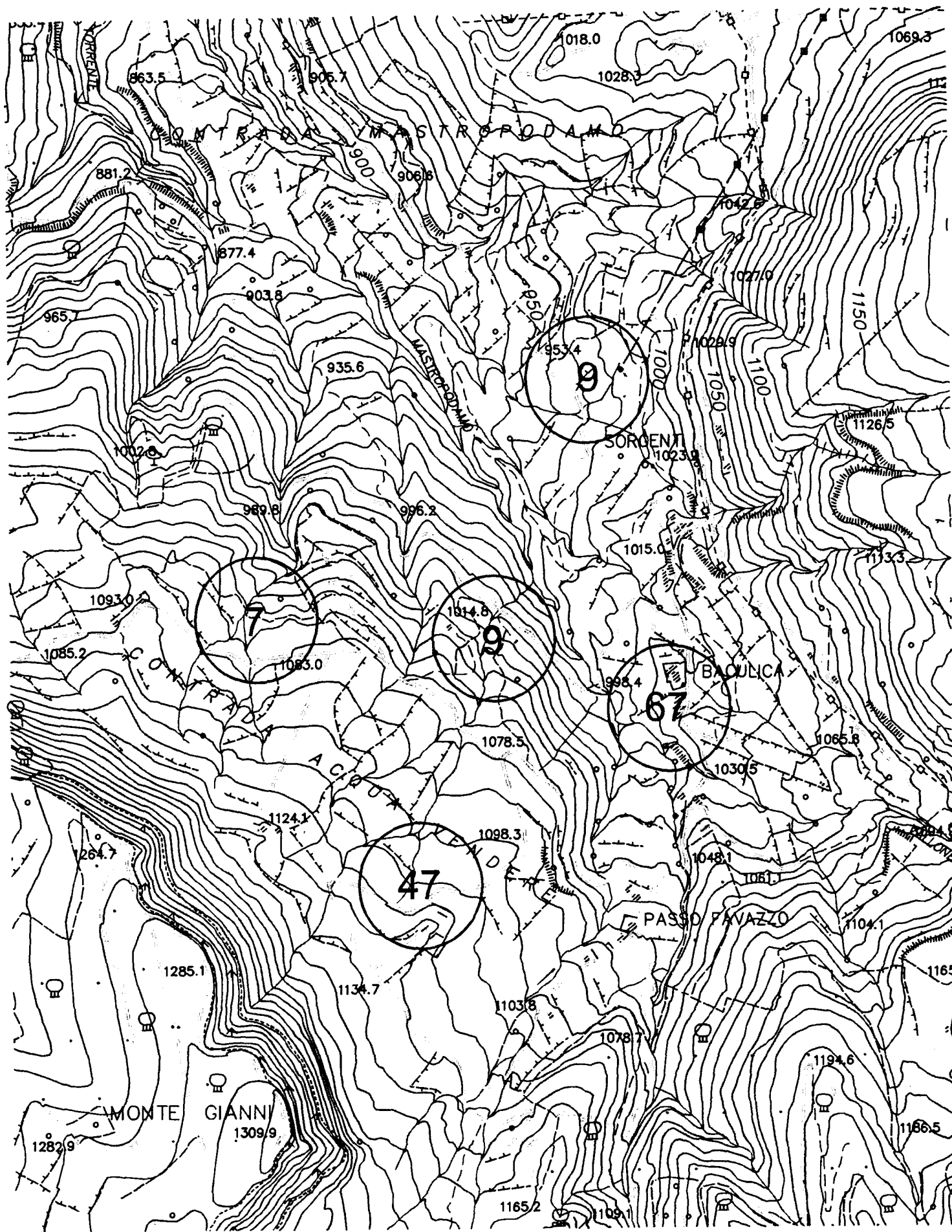

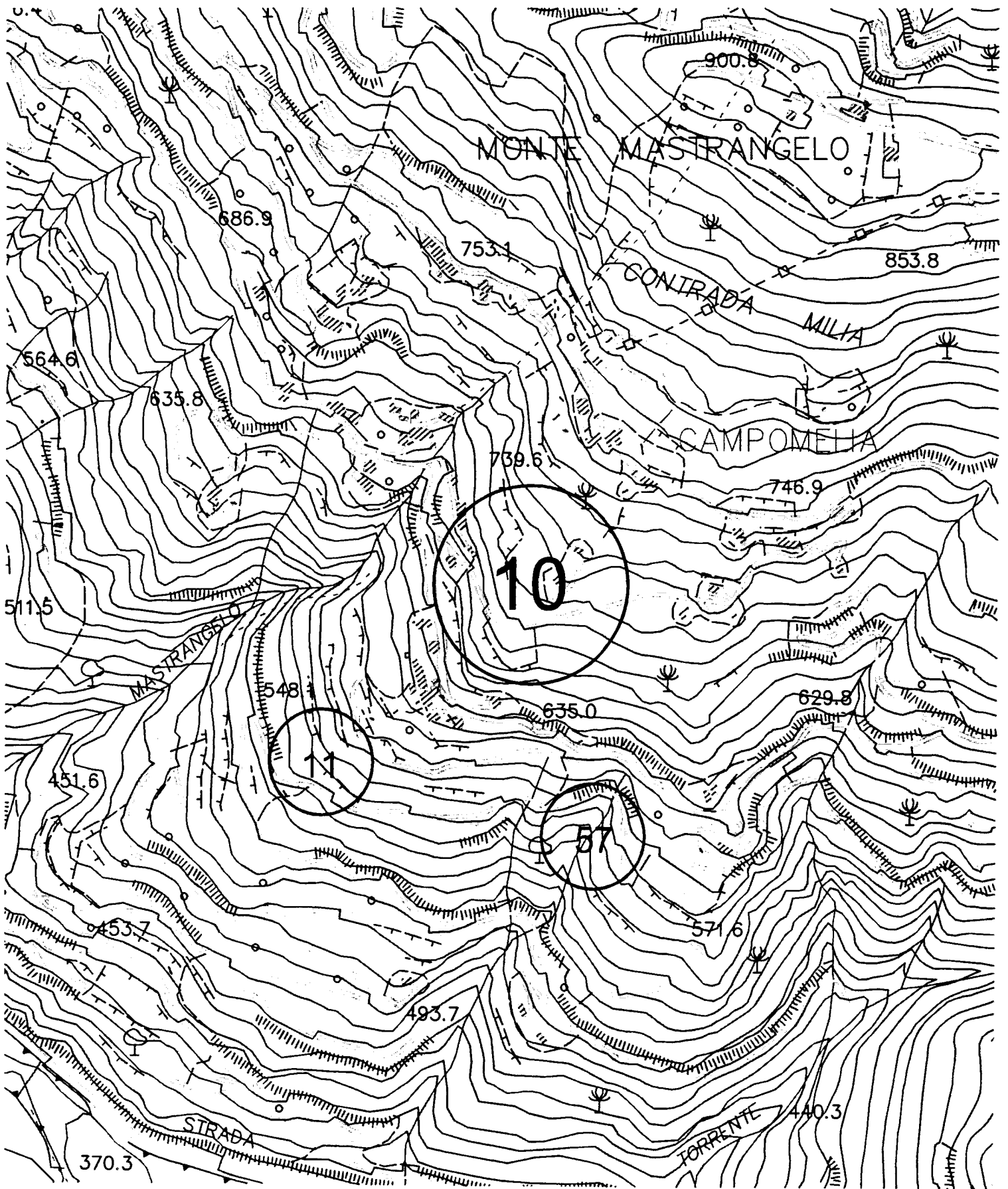

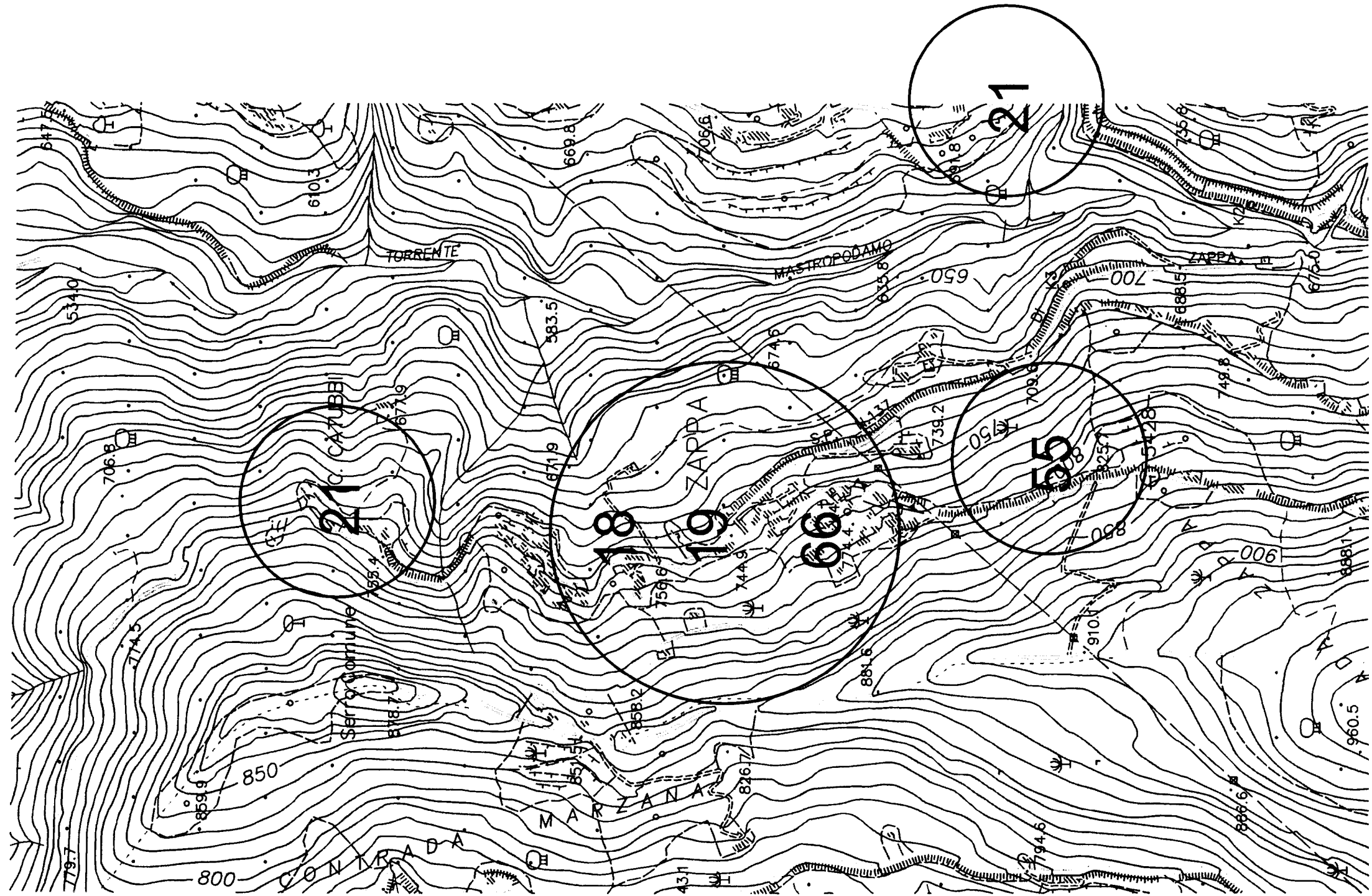

21

21

18

55

